Federazione Italiana Sport Equestri
FISE

# ALLEGATO B

## IDENTIFICAZIONE PER ISCRIZIONE EQUIDI AI RUOLI FISE

| | |
|---|---|
| Nome del cavallo | Timbro e firma del Comitato Regionale |
| | Razza e numero certificaato di origine / Breed and registration no.<br>Race et numéro de stud-book / Raza y número del registro genealógico |
| Anno di nascita<br>Year of birth<br>Année de naissance<br>Fecha de nacimiento | Nazione di nascita<br>Country of birth<br>Pays de naissance<br>País de nacimiento |
| | Padre / Sire / Père / Padre |
| Sesso / Sex / Sexe / Sexo | Mantello / Colour / Robe / Capa |
| | Madre / Dam / Mère / Madre |
| | Padre della madre / Sire of Dam / Père de la mère / Padre de la madre |

**Descrizione grafica/Description/Signalement descriptif/Senas descriptivas**

Scrivere in stampatello  Use block capitals only  Ecrire en majuscules  Escribir en majúlas

Ente Emettitore e N° Passaporto d'origine

Testa / Head / Tête / Cabeza

AS / LF / AG / AI

AD / RF / AD / AD

PS / LH / PG / PI

PD / RH / PD / PD

Corpo / Body / Corps / Cuerpo

Altezza / Hauteur / Height / Altura

Altri elementi di identificazione / Additional ID / Identification supplémentaire / Identificación adicional.

| Micro Chip / Micro plaquette | Marchi/braand/fer rouge/hierro ardiendo | Numero UELN |
|---|---|---|
| | | |

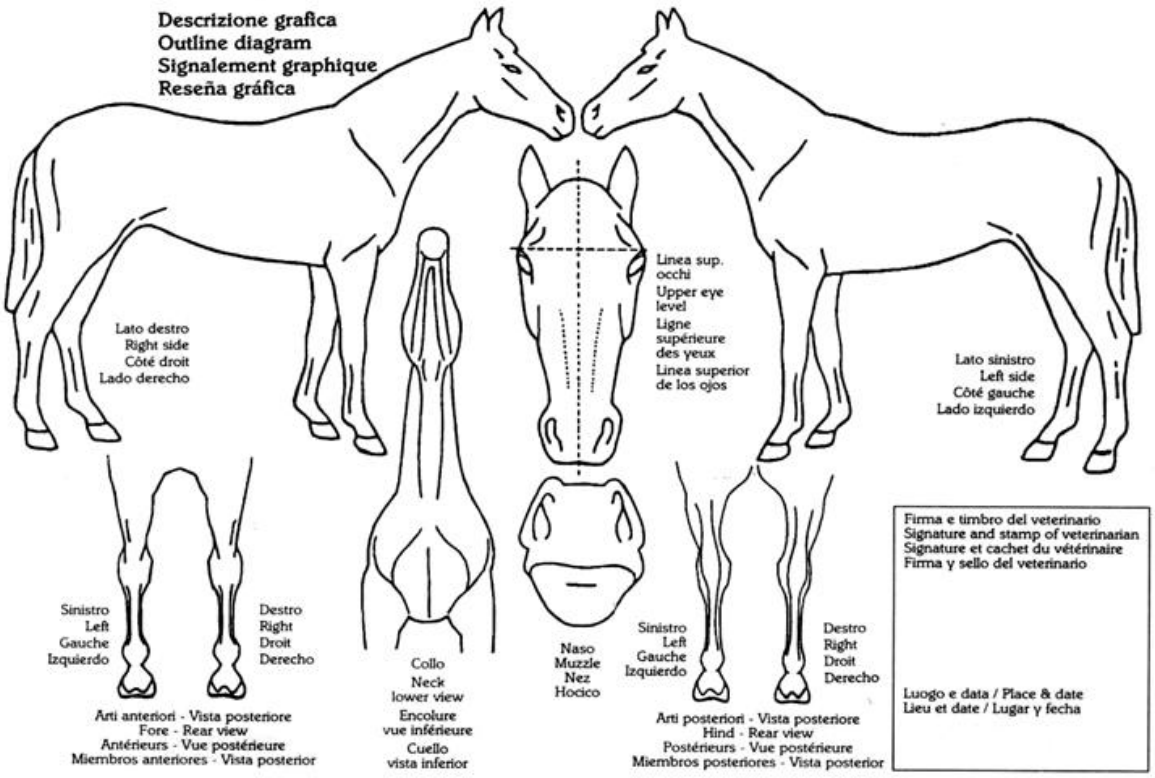


-