

PRIMA ISCRIZIONE AI RUOLI FEDERALI

- È possibile richiedere l'iscrizione al Ruolo Federale del Cavallo direttamente dal sito della F.I.S.E., disponibile al seguente link: <https://npcloud.it/NPServizi/fise/user/Login>
- In alternativa è possibile procedere alla prima iscrizione anche inoltrando direttamente via mail a giusy@fisepiemonte.it i documenti, **almeno 7 giorni prima della partecipazione ad un evento**, come richiesti di seguito:
 1. ALLEGATO RF/ 1
 2. FILE PDF CONTENENTE TUTTE LE PAGINE DEL DOCUMENTO D'ORIGINE;
 3. ISCRIZIONE APA , ETICHETTA NON DPA ED ETICHETTA PROPRIETARIO
 4. ALLEGATO B COMPILATO DAL VETERINARIO
 5. ALLEGATO H (MISURAZIONE) IN CASO D'ISCRIZIONE DI UN PONY
 6. COPIA DEL DOCUMENTO D'IDENTITÀ IN CORSO DI VALIDITÀ DEL PROPRIETARIO
 7. COPIA DI BONIFICO DA EFFETTUARE SULL'IBAN:

BANCO POSTA IT33 E076 0101 0000 0008 3350652

TABELLA RIEPILOGATIVA DEI COSTI D'ISCRIZIONE:

ISCRIZIONE AL RUOLO FEDERALE: CAVALLI E ALTRI EQUIDI	
Prima iscrizione al repertorio cavalli con documento di identità e iscritti a un libro genealogici <u>non</u> iscritti al libro genealogico del MIPAAF (ex Assi, ex UNIRE) per discipline olimpiche	190,00 €
Prima iscrizione di cavalli senza documento di origine (senza libro genealogico) per le discipline olimpiche	280,00 €
Prima iscrizione al repertorio di cavalli/pony italiani iscritti al libro genealogico MIPAAF (ex Assi, ex UNIRE) dai tre anni ed oltre per le discipline olimpiche	80,00 €
Prima iscrizione per pony	100,00 €
Prima iscrizione per discipline non Olimpiche	100,00 €
Prima iscrizione cavalli Polo (quota valida per un carnet utilizzabile per un massimo di N. 4 cavalli)	100,00 €
Prima iscrizione di cavalli o pony che svolgono attività ludico-addestrativa, Mounted Games e di avviamento allo sport (con possibilità di partecipare a tutte le categorie previste per le patenti A e Mounted Games)	50,00 €
Prima iscrizione di cavalli o pony di tesserati di altri enti, che svolgono attività sportiva solo in concorsi di sviluppo	15,00 €
Prima iscrizione cavalli e pony che svolgono attività di avviamento agli Sport Equestri, Scuola cavalli e pony, attività ludico-addestrativa Club (attività solo all'interno dell'Ente che provvede alla iscrizione al Ruolo del cavallo). Tali cavalli o pony possono partecipare anche al Circuito Scuole Jump Salto Ostacoli, ai Concorsi sociali e intersociali, Promozionali e di Sviluppo delle diverse discipline limitatamente alle gare per attività ludico-addestrativa (attività anche esterna all'Ente che provvede alla iscrizione al Ruolo del cavallo)	ESENTE



ALLEGATO RF/1
(ex Allegato "A")

RICHIESTA ISCRIZIONE EQUIDE AI RUOLI FEDERALI

Il sottoscritto _____
nato a _____ il _____
via _____ n° _____
città _____ C.A.P. _____ provincia _____
codice fiscale _____ tel. _____
indirizzo e-mail _____
eventualmente nella qualità di legale rappresentante della

_____ con sede in via _____ n° _____
città _____ C.A.P. _____ provincia _____
codice fiscale/partita iva _____
proprietario dell'equide _____
Ente Emittitore Documento di Identificazione

n. documento _____

RICHIEDE

L'iscrizione al "Ruolo Federale del Cavallo" del sopra menzionato cavallo alla specialità:

CONTESTUALMENTE DELEGO

Il signor _____ nato/a a
_____ il _____
a iscrivere alla FISE a mio nome e per mio conto il sopra menzionato equide.

(luogo e data) (firma leggibile del delegante)

N.B.: allegare fotocopia del documento di identità del delegato

Il sottoscritto, consapevole delle sanzioni penali cui può andare incontro in caso di falsità in atti e dichiarazioni mendaci come previsto dall'art. 76 - D.P.R. 445/2000, dichiara (Art. 47 - D.P.R. n. 445 del 28/12/2000) che tutto quanto riportato nella presente scheda e nei documenti allegati o inviati unitamente ad essa corrispondono al vero e che, in particolare, i dati segnaletici del cavallo, di seguito riportati dal proprio Medico Veterinario di fiducia, corrispondono perfettamente a quelli riportati nel Documento di Identificazione d'origine dell'equino. Inoltre dichiara che, in caso di cavallo senza genealogia, ha attentamente verificato (eventualmente avvalendosi di un professionista) che il cavallo non risulta preventivamente iscritto a nessun Libro Genealogico. Il sottoscritto, ai sensi e per gli effetti di cui agli artt 1341 e seguenti C.C., dichiara di ben conoscere ed accettare lo Statuto FISE ed i regolamenti federali, in particolare i contenuti dello Statuto sub Art. 9 - lettera b. Dichiara altresì di essere informato ai sensi di cui all'art. 13 legge 196/03, che i dati personali raccolti saranno trattati, anche con strumenti informatici, dalla FISE esclusivamente nell'ambito delle proprie attività istituzionali per le quali la presente dichiarazione viene resa.

Luogo e Data

Il Proprietario

-
- È obbligatorio allegare copia documento d'identità in corso di validità del Dichiarante



**ALLEGATO RF/3
(ex Allegato "C")**

Assunzione di responsabilità ed esercizio della potestà genitoriale

Il sottoscritto _____

codice fiscale _____

nato a _____ il _____

via _____ n° _____

città _____ C.A.P. _____ provincia _____

tel. _____

indirizzo e-mail _____

in qualità di esercente la potestà genitoriale sul minore

codice fiscale _____

nato a _____ il _____

via _____ n° _____

città _____ C.A.P. _____ provincia _____

DICHIARO

che il minore _____

per come sopra identificato, è proprietario del cavallo _____

n° di microchip _____

è che il sottoscritto – in qualità di esercente la potestà genitoriale, e sino alla maggior età dello stesso - di assumere ogni responsabilità giuridica – compresa quella correlata alla giustizia sportiva - di ogni accadimento e conseguenze direttamente collegate alla proprietà dell'equide _____

Ente Emittitore Documento di Identificazione

n. documento _____

Il sottoscritto, **consapevole delle sanzioni penali cui può andare incontro in caso di falsità in atti e dichiarazioni mendaci come previsto dall'art. 76 - D.P.R. 445/2000, dichiara (Art. 47 - D.P.R. n. 445 del 28/12/2000) che tutto quanto riportato nella presente scheda e nei documenti allegati o inviati unitamente ad essa corrispondono al vero e che, in particolare, i dati relativi all'esercizio della potestà genitoriale del minore sopra riportato, corrispondono al vero.**

Inoltre, dichiara che i dati segnaletici del cavallo sopra riportati corrispondono perfettamente a quelli riportati nel

Documento di Identificazione d'origine dell'equino e che, in caso di cavallo senza genealogia, ha attentamente verificato (eventualmente avvalendosi di un professionista) che il cavallo non risulta preventivamente iscritto a nessun Libro Genealogico. Il sottoscritto, ai sensi e per gli effetti di cui agli artt 1341 e seguenti C.C., dichiara di ben conoscere ed accettare lo Statuto FISE ed i regolamenti federali, in particolare i contenuti dello Statuto sub Art. 9 - lettera b. Dichiara altresì di essere informato ai sensi di cui all'art. 13 legge 196/03, che i dati personali raccolti saranno trattati, anche con strumenti informatici, dalla FISE esclusivamente nell'ambito delle proprie attività istituzionali per le quali la presente dichiarazione viene resa.

Luogo e data

Il Dichiarante

È obbligatorio allegare copia documento d'identità in corso di validità del Dichiarante



ALLEGATO B

IDENTIFICAZIONE PER ISCRIZIONE EQUIDI AI RUOLI FISE

Nome del cavallo		Timbro e firma del Comitato Regionale	
Anno di nascita Year of birth Année de naissance Fecha de nacimiento		Nazione di nascita Country of birth Pays de naissance País de nacimiento	
Sesso / Sex / Sexe / Sexo		Mantello / Colour / Robe / Capa	
		Padre / Sire / Père / Padre	
		Madre / Dam / Mère / Madre	
		Padre della madre / Sire of Dam / Père de la mère / Padre de la madre	
Descrizione grafica/Description/Signalement descriptif/Senas descriptivas Scrivere in stampatello Use block capitals only Ecrire en majuscules Ecrire en majúlas.			Ente Emittitore e N° Passaporto d'origine
Testa / Head / Tête / Cabeza _____ _____ AS / LF / AG / AI AD / RF / AD / AD PS / LH / PG / PI PD / RH / PD / PD Corpo / Body / Corps / Cuerpo Altezza / Hauteur / Height / Altura Altri elementi di identificazione / Additional ID / Identification supplémentaire / Identificación adicional.			
Micro Chip / Micro plaquette		Marchi/brand/fer rouge/hiervo ardiendo	Numero UELN

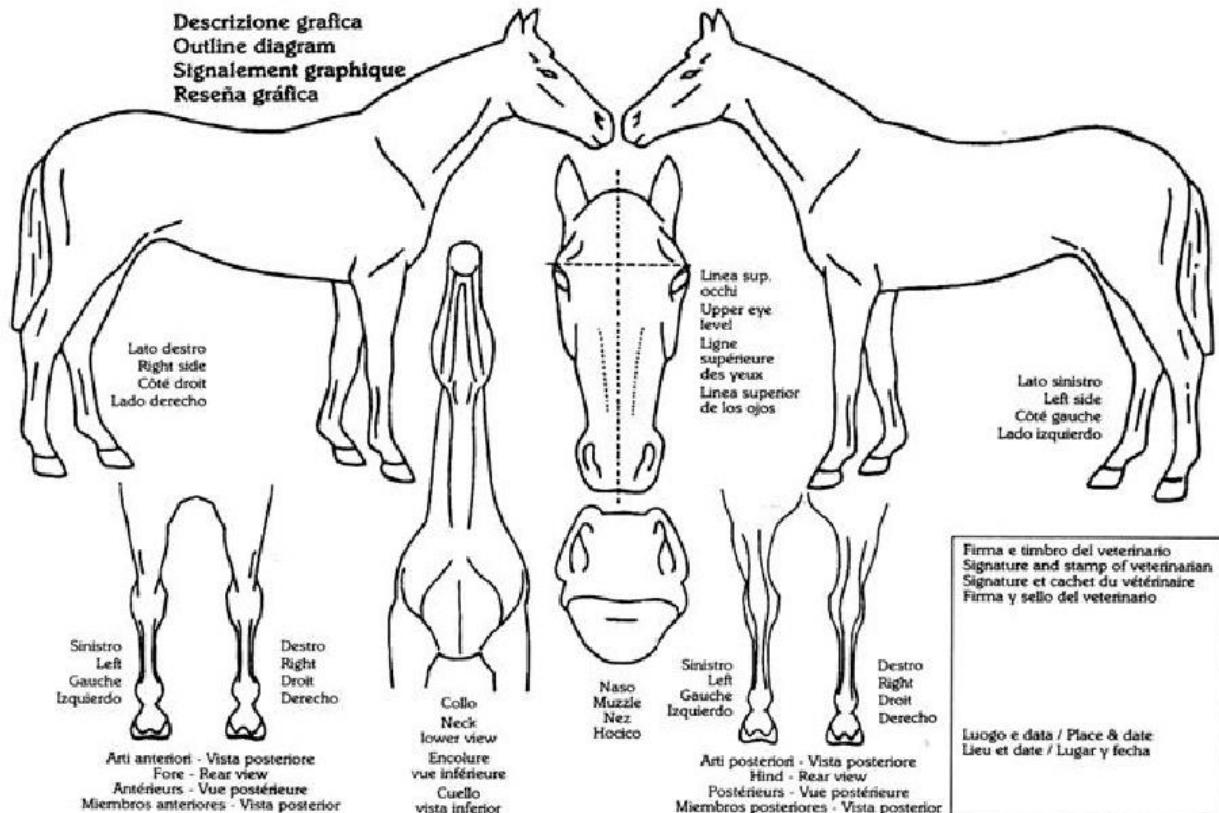



ALLEGATO H

CERTIFICATO UFFICIALE DI MISURAZIONE

Il sottoscritto _____

Veterinario Accreditato FISE n. _____

certifica di aver esaminato in data _____

il Pony _____

e attesta:

1. Che la sua identità è conforme al Documento di Identificazione n. _____
con microchip n. _____
emesso da _____
2. Che la sua altezza al garrese¹, avendolo misurato su una superficie piana e liscia, è
di (indicare in numeri e lettere)
cm. _____ con i "ferri" (o altro)
cm. _____ senza "ferri"

timbro del Veterinario

firma leggibile _____

Luogo e data _____

- **Il presente certificato può essere redatto solo da Veterinari Accreditati FISE**

¹ L'altezza è misurata in centimetri e si specificherà se con o senza "ferri" riempiendo la riga d'interesse e sbarrando l'altra.