



CAMPIONATO ITALIANO ASSOLUTO

UNDER 14

17 - 18 LUGLIO 2015



“CI della Leia” Strada Vetrallese km 8.800 – Viterbo 01100 – codice stalla 059VT155, per info 3356751627 – gabriellascenzi@bicoca.it

AVAN-PROGRAMMA

VENERDÌ 17 LUGLIO

Ore 8.00 apertura scuderie
Ore 11.30 apertura segreteria
Ore 14.00 apertura manifestazione
Ore 15.00 inizio visite veterinarie
Ore 18.00 briefing pre-gara

SABATO 18 LUGLIO

Campionato Italiano Under14

Ore 6.30 apertura segreteria
Ore 7.00 partenza Cat. CEN B
Ore 8.00 partenza Cat. CEN A
Ore 9.30 partenza Cat.
DEBUTTANTI
Ore 17.00 premiazioni e chiusura
Campionato

2° CAMPIONATO ITALIANO ASSOLUTO UNDER14 17-18 LUGLIO 2015

La manifestazione di endurance autorizzata e approvata dalla F.I.S.E. Nazionale e dal Comitato regionale Fise Lazio, si svolgerà secondo il regolamento Nazionale Under14 Endurance 2015.

Il Comitato Organizzatore se il numero dei partecipanti per ogni singola categoria non supererà i tre binomi, esse saranno considerate di qualifica e non saranno assegnati premi.

I cavalli dovranno essere accompagnati dai documenti sanitari vigenti.

Il comitato organizzatore non si assume alcuna responsabilità per eventuali incidenti o danni ad animali, persone o cose.

Tutti i cavalieri dovranno essere in regola con l'autorizzazione a montare e con le qualifiche necessarie.

I cavalieri dovranno essere regolarmente iscritti al repertorio federale F.I.S.E. e in regola con i rinnovi (è ammessa, nella sola categoria Debuttanti, la partecipazione fuori classifica per i cavalli non iscritti a repertorio). I cavalieri Under 14 devono essere accompagnati dal Tecnico Endurance abilitato che ha l'obbligo di iscrivere personalmente gli allievi e di presenziare sul campo gara per tutta la durata della manifestazione. Il comitato organizzatore si riserva la facoltà di apportare modifiche o cambiamenti al programma, in accordo con il Presidente di Giuria al fine di ottimizzare lo svolgimento della manifestazione.

QUOTE E MODALITA' DI ISCRIZIONE

La prescrizione potrà essere effettuata entro lunedì 13 luglio su www.enduranceonline.it e/o per mail all'indirizzo gabriellascenzi@bicoca.it. E' obbligatoria l'autocertificazione attestante la responsabilità paterna (cavaliere & cavallo/pony) per ogni partecipante minorenni.

CAMPIONATO ITALIANO ASSOLUTO UNDER 14

CEN B: Euro 70,00

CEN A: Euro 60,00

DEBUTTANTI: Euro 50,00

Box Euro 80,00

(PRENOTAZIONE BOX* obbligatoria entro mercoledì 8 luglio 2015 da inviare all'indirizzo email gabriellascenzi@bicoca.it, con pagamento tramite bonifico bancario intestato all'ASSOCIAZIONE SPORTIVA DILETT. CIRCOLO IPPICO DELLA LEIA – IBAN IT76k0350014501000000014050)

*Possibilità di avere, in numero limitato, box in muratura con beverino.

PREMI

CATEGORIA	1°	2°	3°	Dal 4° classificato	BEST CONDITION
CEN B	COPPA + premio AVIA	COPPA + premio AVIA	COPPA + premio AVIA	COCCARDA	Targa
CENA	COPPA + premio AVIA	COPPA + premio AVIA	COPPA + premio AVIA	COCCARDA	Targa
DEBUTTANTI	COPPA + premio AVIA	COPPA + premio AVIA	COPPA + premio AVIA	COCCARDA	Targa

SEGRETERIA Alessandro Giannoni

GIUDICI A cura della FISE

COMMISSIONE VETERINARIA A cura della FISE

VATERINARIO AI TRATTAMENTI A cura della FISE

MANISCALCO Gian Marco Rocchi

AMBULANZA Croce Rossa di Vetralla

ORGANIZZAZIONE DI GARA Circolo Ippico della Leia

RESPONSABILE DI PERCORSO Circolo Ippico della Leia

CODICE AZIENDALE - 059VT155

SERVIZI - Bar e Ristorazione

INFORMAZIONI STRADALI

- Da nord o da sud : autostrada A1 uscita Orte, prendere superstrada per Viterbo, dopo circa 35 km, superata la citta' di Viterbo, prendere l'uscita Tuscania, girare a dx per Tuscania, dopo 3 km esatti a sinistra troverete il Circolo Ippico della Leia.
- Da Roma : dal GRA uscire sulla Cassia Veientana direzione Viterbo, dopo Monterosi proseguire per Sutri/Vetralla, superata Vetralla girare a sinistra per Tuscania, dopo 8,800. km esatti a sinistra troverete il Circolo Ippico della Leia.
- Dall'Aurelia : da nord uscire a Montalto di Castro e proseguire per Tuscania, da qui prendere la strada per Roma/Vetralla, dopo circa 11 km da Tuscania, sulla destra troverete il Circolo Ippico della Leia.
- Dall' Aurelia sud, uscire a Monte Romano, superato il paese prendere la superstrada in direzione Viterbo, dopo circa 6 km uscire per Tuscania, girare a sinistra e dopo 3 km esatti sulla sinistra troverete il Circolo Ippico della Leia.

CAMPIONATO ITALIANO ASSOLUTO

UNDER 14

17 - 18 LUGLIO 2015



CI della Leia Strada Vetrallese km 8.800 – Viterbo 01100 – codice stalla 059VT155

INFORMAZIONI PERNOTTO E SOSTA CAMPER

Il “Circolo Ippico della Leia” sorge all' interno dell' azienda agricola Ascenzi Francesco e Silvio, che dispone di una struttura ricettiva con oltre 30 posti letto, "Agriturismo Bicoca" www.bicoca.it, distribuiti in camere B&B o in appartamenti; per prenotare 0761/263036 oppure 3299228657, 330508514, agriturismo@bicoca.it (specificando sempre che si partecipa alla manifestazione di endurance dato che e' tutto riservato per i partecipanti alla seconda edizione del Campionato Italiano Under14 2015);

Altre strutture recettive distano non molto dal circolo ippico:

- A 6 km in direzione Toscana "Poggio Colone" agriturismo con ristorante pizzeria e camere. Tel 3333000971/3470301156.
- A 5 km in direzione Vetralla " Il Marrugio" agriturismo con ristorante e camere. Tel 0761263767.
- A 11 km si trova Toscana che dispone di molti alberghi e agriturismi, oltre a ristoranti e pizzerie.
- A 15 km si trova Viterbo, città con ampie disponibilità ricettive alberghiere.

E' consentito sostare con Camper e Caravan all'interno del parcheggio van del circolo previa prenotazione (per mail gabriellascenzi@bicoca.it) con successiva conferma da parte del Circolo stesso. No attacco luce. Aree sosta camper nelle vicinanze: Vetralla - Piazzale San Marco.

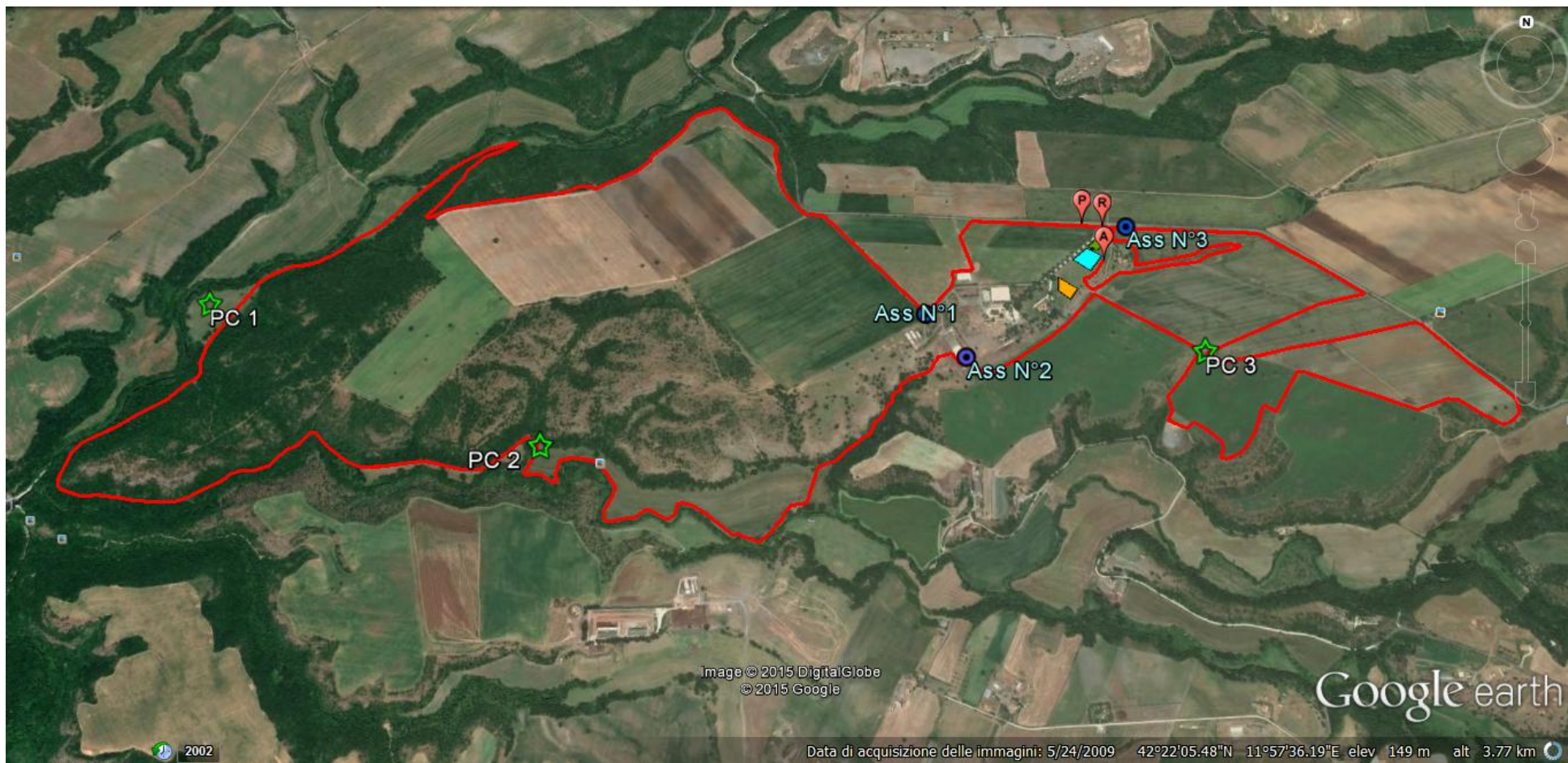

Image © 2015 DigitalGlobe
© 2015 Google

Google earth

Data di acquisizione delle immagini: 5/24/2009 42°22'05.48"N 11°57'36.19"E elev 149 m alt 3.77 km